

- Originale**
 Copia di deliberazione del Consiglio Comunale

N. 33 del Reg.	OGGETTO: Modifica Piano Triennale delle Opere Pubbliche 2015/2017.
Data: 20.11.2015	

L'anno Duemilaquindici, il giorno Venti del mese di **Novembre** alle ore **16,00** nella solita sala delle adunanze consiliari del Comune suddetto.

Alla seduta di **inizio** in sessione **ordinaria**, che è stata partecipata ai Signori Consiglieri a norma di legge, risultano all'appello nominale:

CONSIGLIERI	Presenti	Assenti
GIARDINELLO IRENEO	X	
RANDO ROSSELLA	X	
PITTORINO PATRIZIA ROSARIA	X	
PIRERA STEFANIA		X
MORELLO MARCO	X	
DE FINA VALERIO	X	
ZAMPETTI MASSIMILIANO	X	
RANDO MARCELLO	X	
DONATO PAOLA	X	
CINCOTTA DIEGO BARTOLO	X	
DE LOSA ELIO	X	
ROSSELLI DANIELA	X	

Assegnati n.12

Fra i consiglieri giustifica l'assenza: =====

Presenti n.11

In carica n.12

Presente il Sindaco **RICCARDO GULLO**

Assenti n.01

- Presiede il Signor **GIARDINELLO IRENEO** nella sua qualità di **Presidente del Consiglio**
- Partecipa il Segretario Comunale Signor **Dr.ssa L'ABBATE Francesca** La seduta è pubblica
- Nominati scrutatori i Signori: =====

Il Presidente dichiara aperta la discussione sull'argomento in oggetto iscritto all'ordine del giorno.



COMUNE DI LENI

PROVINCIA DI MESSINA

Patrimonio dell'Umanità

PROPOSTA DI DELIBERAZIONE DA SOTTOPORRE AL CONSIGLIO COMUNALE

Oggetto: MODIFICA PROGRAMMA TRIENNALE DELLE OPERE PUBBLICHE 2015/2017

IL SINDACO

PREMESSO che con deliberazione Consiliare n. 21 del 16.09.2015 è stato approvato il programma triennale delle Opere Pubbliche per gli anni 2015 – 2017 e l'elenco annuale dei lavori da realizzare nell'anno 2015;

- Con delibera di G.M. n. 44 del 19.10.2014, avente per oggetto "Modifica Programma Triennale dei Lavori Pubblici 2015/2017", pubblicata all'albo del Comune a partire dallo stesso giorno (19.10.2015) della sua adozione, è stato deliberato di aggiungere i lavori urgenti di "Recupero, messa in sicurezza e adeguamento dell'edificio adibito a biblioteca di quartiere e a centro territoriale per l'educazione", per l'importo complessivo di € 353.000,00;

RITENUTO, pertanto, di dover aggiungere al Programma Triennale di cui trattasi detti lavori urgenti di "Recupero, messa in sicurezza e adeguamento dell'edificio adibito a biblioteca di quartiere e a centro territoriale per l'educazione", per l'importo complessivo di € 353.000,00;

- di dover, altresì, ai sensi del comma 3 dell'art. 14 della Legge 109/94, come introdotto dalla L.R. 7/2002, e modificato dalla L.R. 7/03 e ai sensi dell'art. 5 del citato D.A. LL.PP., attribuire un ordine di priorità generale e di settore e che pertanto l'opera di cui trattasi va inserita nel Settore Edilizia – Strutture per attività culturali con priorità generale 8 (con scorrimento di un posto degli interventi seguenti) e di Settore 3 (e non 2 come indicato per mero errore di battitura nella citata delibera di G.M.);

CONSIDERATO che la numerazione dell'ordine di priorità dello stesso Settore va, di conseguenza, modificata e, salvaguardando la priorità generale risultante dall'inserimento di detta opera, vanno effettuate delle piccole modifiche di numerazione per una migliore lettura dello stesso piano, come da allegato programma che forma parte integrante e sostanziale della presente proposta;

VISTI l'ordinamento Reg.le EE.LL. vigente in Sicilia e lo Statuto Comunale;

PROPONE

SOTTOPORRE al Consiglio Comunale l'approvazione della modifica del Programma Triennale delle Opere Pubbliche 2015/2017, lasciando invariato l'elenco annuale 2015, limitatamente all'inserimento dei lavori urgenti di "Recupero, messa in sicurezza e adeguamento dell'edificio adibito a biblioteca di quartiere e a centro territoriale per l'educazione", per l'importo complessivo di € 353.000,00, con ordine di priorità generale 8 (con scorrimento di un posto degli interventi seguenti) e di Settore (Edilizia – Strutture per attività culturali) 3, come in premessa individuato;

DARE ATTO che la numerazione dell'ordine di priorità dello stesso Settore Edilizia va, di conseguenza, modificata e, salvaguardando la priorità generale risultante dall'inserimento di detta opera, vanno effettuate delle piccole modifiche di numerazione per una migliore lettura dello stesso piano, come da allegato programma che forma parte integrante e sostanziale della presente proposta;

DARE MANDATO al responsabile del competente Settore Tecnico, a cui è stata affidata la predisposizione del programma, di procedere ai successivi adempimenti relativi al presente atto.

In ordine alla regolarità tecnica della presente proposta, ai sensi dell'art 49 del D.L. n. 267/2000 e dell'art. 12 della L.R. n. 30/00, si esprime parere favorevole.

Il Responsabile del Settore Tecnico
(arch. Domenico Arcoraci)

Il Sindaco
(Dott. Riccardo Gullo)

In ordine alla regolarità contabile si esprime parere FAVOREVOLE

Il Responsabile del Settore Finanziario
(rag. Maria Rosa Zagami)



COMUNE DI LENI

PROVINCIA DI MESSINA

Patrimonio dell'Umanità

Settore Tecnico

PIANO TRIENNALE OPERE PUBBLICHE

2015 - 2017



Il Responsabile Settore Tecnico
(Arch. Domenico Arcoraci)

PROGRAMMA TRIENNALE OPERE PUBBLICHE

TRIENNIO 2015 – 2017

- 1) Realizzazione di una piazza nel centro urbano di Leni
- 2) Adeguamento dell'impianto sportivo di Leni
- 3) Completamento riqualificazione dell'area portuale
- 4) Rifunionalizzazione campo di calcio di Valdichiesa
- 5) Realizzazione Piscina Comunale
- 6) Sistemazione ed ampliamento del Cimitero Monumentale
- 7) Protezione e ripascimento della spiaggia di Rinella – Completamento
- 8) Recupero, messa in sicurezza e adeguamento dell'edificio adibito a biblioteca di quartiere e a centro territoriale per l'educazione
- 9) Riqualificazione paesaggistica di Leni mediante interrimento di tutti i cavi aerei quali Telecom, Enel ecc., in appositi cavidotti
- 10) Sistemazione idrogeologica e consolidamento del costone tufaceo tra la Via Caserta e la Via Ruvoli
- 11) Recupero di vari sentieri naturalistici del Comune di Leni
- 12) Recupero dei vari sentieri naturalistici del Comune di Leni – Prosecuzione via Mellardi
- 13) Adeguamento funzionale e paesistico svincolo circumvallazione e sistemazione strada cimitero
- 14) Sistemazione di strade comunali interne nel nucleo centrale del Comune di Leni - Secondo stralcio
- 15) Valorizzazione del Santuario della Madonna del Terzito
- 16) Riqualificazione energetica di un edificio di proprietà Comunale
- 17) Ristrutturazione rete idrica – 1° lotto
- 18) Sistemazione e rifunionalizzazione sentiero pedonale Rinella Lingua
- 19) Ammodernamento ed ampliamento impianto di pubblica illuminazione del centro e delle frazioni
- 20) Realizzazione di un impianto di telecomunicazione a banda larga senza fili su tecnologia Wimax
- 21) Completamento consolidamento del costone roccioso ad est del centro abitato della frazione di Rinella
- 22) Valorizzazione, restauro e miglioramento del sentiero per contrada Vallespina - lotto di completamento
- 23) Restauro di un antico frantoio ubicato nella frazione di Rinella
- 24) Completamento di una struttura panoramica da adibire ad attività culturali ed iniziative turistiche all'interno del parco terramarino di Leni
- 25) Realizzazione di una struttura polivalente
- 26) Completamento esterno ed allestimento del Visitor Center in Valdichiesa
- 27) Sistemazione idrogeologica della parte a monte di Fosso Vallone a protezione della via vallone e del centro abitato di Leni;
- 28) Sistemazione di parte della Via S. Gaetano
- 29) Valorizzazione storico-culturale delle grotte di Rinella
- 30) Realizzazione di una copertura nell'impianto sportivo di Leni
- 31) Riqualificazione naturalistica delle aree comunali limitrofe al "Rifugio di Monte Rivi

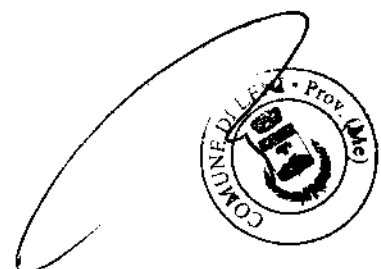

FRAZIONE VALDICHIESA



CENTRO URBANO LENI

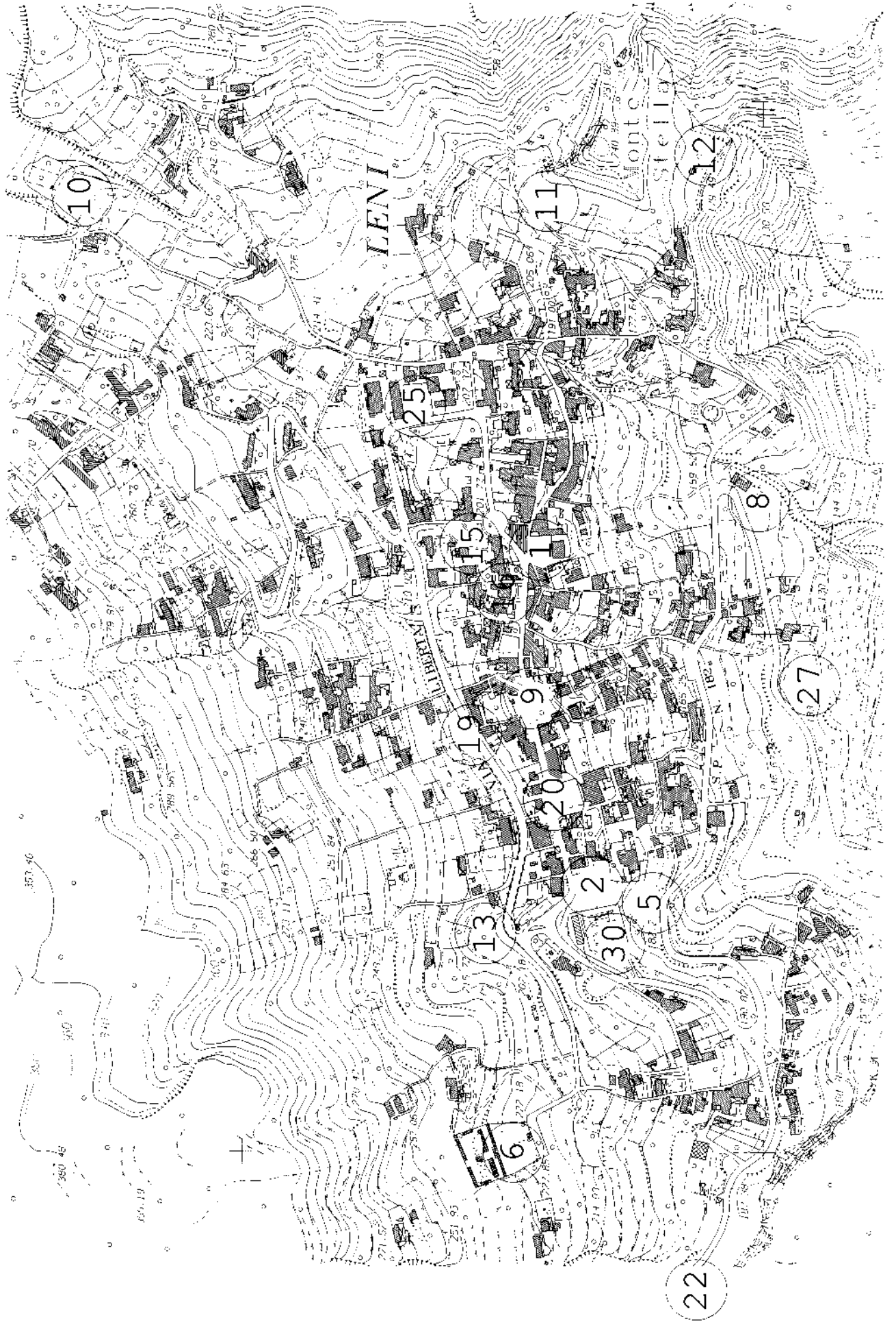

FRAZIONE DI RINELLA



SCOGGIO L'ARIANA

COMUNE DI LENI

Elenco priorità generale

Triennio di riferimento 2015 - 2017

**Il Responsabile Settore Tecnico
Arch. Domenico Arcoraci**



ELENCO DELLE OPERE PROGRAMMATE

SETTORE	Denominazione dell'opera	Tipo di opera	Livello di progettazione	Ordine di priorità	Fonti di finanziamento e rispettivi capitoli di bilancio	Spesa prevista in migliaia di euro
Settore Edilizia: Recupero urbano	Realizzazione di una piazza nel centro urbano di Leni	Opera nuova	Definitiva	Gen. 1 Sett. 2 Cat. 1	Regione	€ 1.215.000,00
Settore Impianti sportivi e ricreativi: Impianti polisportivi	Adeguamento dell'impianto sportivo di Leni	Recupero	Esecutiva	Gen. 2 Sett. 1 Cat. 1	Regione	€ 4.200.000,00
Settore Opere marittime: Porti e approdi	Completamento riqualificazione dell'area portuale	Completamento	Definitiva	Gen. 3 Sett. 2 Cat. 1	Regione	€ 2.000.000,00
Settore Impianti sportivi e ricreativi: Campi da gioco	Rifunzionalizzazione campo di calcio di Valdichiesa	Recupero	Preliminare	Gen. 4 Sett. 3 Cat. 1	Regione	€ 1.295.000,00
Settore Impianti sportivi e ricreativi: Piscine	Realizzazione Piscina Comunale	Opera nuova	Preliminare	Gen. 5 Sett. 4 Cat. 1	Regione	€ 4.252.421,00
Settore Edilizia: Edilizia cimiteriale	Sistemazione ed ampliamento del Cimitero Monumentale	Ampliamento	Preliminare	Gen. 6 Sett. 6 Cat. 1	Regione	€ 1.065.000,00
Settore Opere marittime: Difesa delle coste e dei litorali	Protezione e ripascimento della spiaggia di Rinella - Completamento	Completamento	Definitiva	Gen. 7 Sett. 1 Cat. 1	Regione	€ 3.650.000,00
Settore Edilizia: Strutture per attività culturali	Recupero, messa in sicurezza e adeguamento dell'edificio adibito a biblioteca di quartiere e a centro territoriale per l'educazione	Recupero	Preliminare	Gen. 8 Sett. 3 Cat. 1	Regione	€ 353.000,00

SETTORE	Denominazione dell'opera	Tipo di opera	Livello di progettazione	Ordine di priorità	Fonti di finanziamento e rispettivi capitoli di bilancio	Spesa prevista in migliaia di euro
Settore Edilizia: Recupero urbano	Riqualificazione paesaggistica di Leni mediante interramento di tutti i cavi aerei quali Telecom, Enel etc., in appositi cavidotti	Opera nuova	Definitiva	Gen. 9 Sett. 9 Cat. 2	Regione	€ 1.928.367,00
Settore Difesa del suolo: Consolidamenti	Sistemazione idrogeologica e consolidamento del costone tufaceo tra la Via Caserta e la Via Ruvoli	Recupero	Preliminare	Gen. 10 Sett. 3 Cat. 2	Regione	€ 725.000,00
Settore Ambiente: Parchi e riserve naturali	Recupero di vari sentieri naturalistici del Comune di Leni	Recupero	Preliminare	Gen. 11 Sett. 1 Cat. 1	Regione	€ 500.000,00
Settore Viabilità: Viabilità esterna	Recupero di vari sentieri naturalistici del Comune di Leni - Prosecuzione via Mellardi	Recupero	Definitiva	Gen. 12 Sett. 1 Cat. 1	Regione	€ 130.000,00
Settore Viabilità: Viabilità interna	Adeguamento funzionale e paesistico svincolo circunvallazione e sistemazione strada cimitero	Recupero	Preliminare	Gen. 13 Sett. 4 Cat. 3	Regione	€ 2.100.000,00
Settore Viabilità: Viabilità interna	Sistemazione di strade comunali interne nel nucleo centrale del Comune di Leni - Secondo stralcio	Recupero	Preliminare	Gen. 14 Sett. 3 Cat. 2	Regione	€ 1.000.000,00
Settore Edilizia: Opere per enti di culto	Valorizzazione del Santuario della Madonna del Terzito	Restauro	Preliminare	Gen. 15 Sett. 7 Cat. 1	Regione	€ 795.000,00
Settore Acque e fonti di energia: Reti distribuzione energia elettrica e gas	Riqualificazione energetica di un edificio di proprietà Comunale	Opera nuova	Preliminare	Gen. 16 Sett. 2 Cat. 1	Regione	€ 140.000,00
Settore Acque e fonti di energia: Reti idriche interne	Ristrutturazione della rete idrica - 1° Lotto	Ristrutturazione	Definitiva	Gen. 17 Sett. 1 Cat. 1	Regione	€ 1.174.670,00

SETTORE	Denominazione dell'opera	Tipo di opera	Livello di progettazione	Ordine di priorità	Fonti di finanziamento e rispettivi capitoli di bilancio	Spesa prevista in migliaia di euro
Settore Viabilità: Viabilità esterna	Sistemazione e rifunzionalizzazione sentiero pedonale Rinella Lingua	Recupero	Preliminare	Gen. 18 Sett. 5 Cat. 2	Regione	€ 3.320.000,00
Settore Viabilità: Illuminazione	Ammodernamento ed ampliamento impianto di pubblica illuminazione del centro e delle frazioni	Completamento	Esecutiva	Gen. 19 Sett. 7 Cat. 1	Regione	€ 503.545,00
Settore Edilizia: Recupero urbano	Realizzazione di un impianto di telecomunicazione a banda larga senza fili su tecnologia Wimax	Opera nuova	Definitiva	Gen. 20 Sett. 10 Cat. 3	Regione	€ 634.000,00
Settore Difesa del suolo: Consolidamenti	Completamento consolidamento del costone roccioso ad est del centro abitato della frazione di Rinella	Recupero	Preliminare	Gen. 21 Sett. 2 Cat. 1	Regione	€ 725.000,00
Settore Viabilità: Viabilità esterna	Valorizzazione, restauro e miglioramento del sentiero per contrada Vallespina - lotto di completamento	Completamento	Esecutiva	Gen. 22 Sett. 6 Cat. 3	Regione	€ 2.950.000,00
Settore Edilizia: Strutture per attività culturali	Restauro di un antico frantoio ubicato nella frazione di Rinella	Restauro	Definitiva	Gen. 23 Sett. 1 Cat. 1	Regione	€ 303.555,00
Settore Edilizia: Strutture per attività culturali	Completamento di una struttura panoramica da adibire ad attività culturali ed iniziative turistiche all'interno del parco terramarino di Leni	Completamento	Definitiva	Gen. 24 Sett. 5 Cat. 1	Regione	€ 353.340,00
Settore Edilizia: Strutture per attività culturali	Realizzazione di una struttura polivalente	Opera nuova	Definitiva	Gen. 25 Sett. 4 Cat. 3	Regione	€ 428.500,00
Settore Ambiente: Parchi e riserve naturali	Completamento esterno ed allestimento del Visitor Center in Valdichiesa	Completamento	Definitiva	Gen. 26 Sett. 2 Cat. 4	Regione	€ 480.000,00

SETTORE	Denominazione dell'opera	Tipo di opera	Livello di progettazione	Ordine di priorità	Fonti di finanziamento e rispettivi capitoli di bilancio	Spesa prevista in migliaia di euro
Settore Difesa del suolo: Opere idrauliche	Sistemazione idrogeologica della parte a monte di Fosso Vallone a protezione della via vallone e del centro abitato di Leni	Opera nuova	Preliminare	27	Regione	€ 130.000,00
				Gen.		
				Sett. Cat.		
Settore Viabilità: Viabilità interna	Sistemazione di parte della Via S. Gaetano	Recupero	Preliminare	28	Regione	€ 300.000,00
				Gen. Sett.		
Settore Edilizia: Strutture per attività culturali	Valorizzazione storico-culturale delle grotte di Rinella	Recupero	Preliminare	29	Regione	€ 790.000,00
				Gen.		
				Sett. Cat.		
Settore Impianti sportivi e ricreativi: Impianti polisportivi	Realizzazione di una copertura nell'impianto sportivo di Leni	Opera nuova	Preliminare	30	Regione	€ 620.000,00
				Gen.		
				Sett. Cat.		
Settore Ambiente: Parchi e riserve naturali	Riqualificazione naturalistica delle aree comunali limitrofe al "Rifugio di Monte Rivi"	Recupero	Definitiva	31	Regione	€ 535.674,00
				Gen.		
				Sett. Cat.		

SPESA COMPLESSIVA PREVISTA PER LA REALIZZAZIONE DELL'INTERO PROGRAMMA DELLE OPERE PUBBLICHE

€ 39.217.072,00

COMUNE DI LENI

Elenco priorità settore

Triennio di riferimento 2015 - 2017



**Il Responsabile Settore Tecnico
Arch. Domenico Arcoraci**

ELENCO DELLE OPERE PROGRAMMATE

SETTORE	Denominazione dell'opera	Tipo di opera	Livello di progettazione	Ordine di priorità	Fonti di finanziamento e rispettivi capitoli di bilancio	Spesa prevista in migliaia di euro
Settore Acque e fonti di energia: Reti idriche interne	Ristrutturazione della rete idrica - 1° Lotto	Ristrutturazione	Definitiva	Gen. 17 Sett 1 Cat. 1	Regione	€ 1.174.670,00
Settore Acque e fonti di energia: Reti distribuzione energia elettrica e gas	Riqualificazione energetica di un edificio di proprietà Comunale	Opera nuova	Preliminare	Gen. 16 Sett 2 Cat. 1	Regione	€ 140.000,00
Settore Ambiente: Parchi e riserve naturali	Recupero di vari sentieri naturalistici del Comune di Leni	Recupero	Preliminare	Gen. 11 Sett 1 Cat. 1	Regione	€ 500.000,00
Settore Ambiente: Parchi e riserve naturali	Completamento esterno ed allestimento del Visitor Center in Valdichiesa	Completamento	Definitiva	Gen. 26 Sett 2 Cat. 4	Regione	€ 480.000,00
Settore Ambiente: Parchi e riserve naturali	Riqualificazione naturalistica delle aree comunali limitrofe al "Rifugio di Monte Rivi"	Recupero	Definitiva	Gen. 31 Sett 3 Cat. 2	Regione	€ 525.674,00
Settore Difesa del suolo: Opere idrauliche	Sistemazione idrogeologica della parte a monte di Fosso Vallone a protezione della via vallone e del centro abitato di Leni	Opera nuova	Preliminare	Gen. 27 Sett 1 Cat. 1	Regione	€ 130.000,00
Settore Difesa del suolo: Consolidamenti	Completamento consolidamento del costone roccioso ad est del centro abitato della frazione di Rinella	Recupero	Preliminare	Gen. 21 Sett 2 Cat. 1	Regione	€ 725.000,00
Settore Difesa del suolo: Consolidamenti	Sistemazione idrogeologica e consolidamento del costone tufaceo tra la Via Caserta e la Via Ruvoli	Recupero	Preliminare	Gen. 10 Sett 3 Cat. 2	Regione	€ 725.000,00

SETTORE	Denominazione dell'opera	Tipo di opera	Livello di progettazione	Ordine di priorità	Fonti di finanziamento e rispettivi capitoli di bilancio	Spesa prevista in migliaia di euro
Settore Edilizia: Strutture per attività culturali	Restauro di un antico frantoio ubicato nella frazione di Rinella	Restauro	Definitiva	Gen. 23 Sett 1 Cat. 1	Regione	€ 303.555,00
Settore Edilizia: Recupero urbano	Realizzazione di una piazza nel centro urbano di Leni	Opera nuova	Definitiva	Gen. 1 Sett 2 Cat. 1	Regione	€ 1.215.000,00
Settore Edilizia: Strutture per attività culturali	Recupero, messa in sicurezza e adeguamento dell'edificio adibito a Biblioteca di quartiere e a centro territoriale per l'educazione	Recupero	Preliminare	Gen. 8 Sett 3 Cat. 1	Regione	€ 353.000,00
Settore Edilizia: Strutture per attività culturali	Realizzazione di una struttura polivalente	Opera nuova	Definitiva	Gen. 25 Sett 4 Cat. 3	Regione	€ 428.500,00
Settore Edilizia: Strutture per attività culturali	Completamento di una struttura panoramica da adibire ad attività culturali ed iniziative turistiche all'interno del parco terramarino di Leni	Completamento	Definitiva	Gen. 24 Sett 5 Cat. 1	Regione	€ 353.340,00
Settore Edilizia: Edilizia cimiteriale	Sistemazione ed ampliamento del Cimitero Monumentale	Ampliamento	Preliminare	Gen. 6 Sett 6 Cat. 1	Regione	€ 1.065.000,00
Settore Edilizia: Opere per enti di culto	Valorizzazione del Santuario della Madonna del Terzito	Restauro	Preliminare	Gen. 15 Sett 7 Cat. 1	Regione	€ 795.000,00
Settore Edilizia: Strutture per attività culturali	Valorizzazione storico-culturale delle grotte di Rinella	Recupero	Preliminare	Gen. 29 Sett 8 Cat. 4	Regione	€ 790.000,00
Settore Edilizia: Recupero urbano	Riqualificazione paesagistica di Leni mediante interramento di tutti i cavi aerei quali Telecom, Enel ettc., in appositi cavidotti	Opera nuova	Definitiva	Gen. 9 Sett 9 Cat. 2	Regione	€ 1.928.367,00
Settore Edilizia: Recupero urbano	Realizzazione di un impianto di telecomunicazione a banda larga senza fili su tecnologia Wimax	Opera nuova	Definitiva	Gen. 20 Sett 10 Cat. 3	Regione	€ 634.000,00

SETTORE	Denominazione dell'opera	Tipo di opera	Livello di progettazione	Ordine di priorità	Fonti di finanziamento e rispettivi capitoli di bilancio	Spesa prevista in migliaia di euro
Settore Impianti sportivi e ricreativi: Impianti polisportivi	Adeguamento dell'impianto sportivo di Leni	Recupero	Esecutiva	Gen. 2 Sett. 1 Cat. 1	Regione	€ 4.200.000,00
Settore Impianti sportivi e ricreativi: Impianti polisportivi	Realizzazione di una copertura nell'impianto sportivo di Leni	Opera nuova	Preliminare	Gen. 30 Sett. 2 Cat. 1	Regione	€ 620.000,00
Settore Impianti sportivi e ricreativi: Campi da gioco	Rifunzionalizzazione campo di calcio di Valdichiesa	Recupero	Preliminare	Gen. 4 Sett. 3 Cat. 1	Regione	€ 1.295.000,00
Settore Impianti sportivi e ricreativi: Piscine	Realizzazione Piscina Comunale	Opera nuova	Preliminare	Gen. 5 Sett. 4 Cat. 1	Regione	€ 4.252.421,00
Settore Opere marittime: Difesa delle coste e del litorali	Protezione e ripascimento della spiaggia di Rinella - Completamento	Completamento	Definitiva	Gen. 7 Sett. 1 Cat. 1	Regione	€ 3.650.000,00
Settore Opere marittime: Porti e approdi	Completamento riqualificazione dell'area portuale	Completamento	Definitiva	Gen. 3 Sett. 2 Cat. 1	Regione	€ 2.000.000,00
Settore Viabilità: Viabilità esterna	Recupero di vari sentieri naturalistici del Comune di Leni - Prosecuzione via Mellardi	Recupero	Definitiva	Gen. 12 Sett. 1 Cat. 1	Regione	€ 130.000,00
Settore Viabilità: Viabilità interna	Sistemazione di parte della Via S. Gaetano	Recupero	Preliminare	Gen. 28 Sett. 2 Cat. 2	Regione	€ 300.000,00
Settore Viabilità: Viabilità interna	Sistemazione di strade comunali interne nel nucleo centrale del Comune di Leni - Secondo stralcio -	Recupero	Preliminare	Gen. 14 Sett. 3 Cat. 2	Regione	€ 1.000.000,00

SETTORE	Denominazione dell'opera	Tipo di opera	Livello di progettazione	Ordine di priorità	Fonti di finanziamento e rispettivi capitoli di bilancio	Spesa prevista in migliaia di euro
Settore Viabilità: Viabilità interna	Adeguamento funzionale e paesistico svincolo circumvallazione e sistemazione strada cimitero	Recupero	Preliminare	Gen. 13 Sett 4 Cat. 3	Regione	€ 2.100.000,00
Settore Viabilità: Viabilità esterna	Sistemazione e rifunzionalizzazione sentiero pedonale Rinella Lingua	Recupero	Preliminare	Gen. 18 Sett 5 Cat. 2	Regione	€ 3.320.000,00
Settore Viabilità: Viabilità esterna	Valorizzazione, restauro e miglioramento del sentiero per contrada Vallespina - lotto di completamento.	Completamento	Esecutiva	Gen. 22 Sett 6 Cat. 3	Regione	€ 2.950.000,00
Settore Viabilità: Illuminazione	Ammodernamento ed ampliamento impianto di pubblica illuminazione del centro e delle frazioni	Completamento	Esecutiva	Gen. 19 Sett 7 Cat. 1	Regione	€ 503.545,00

€ 39.207.072,00

COMUNE DI LENI

Elenco Annuale degli interventi

Triennio di riferimento 2015- 2017



Il Responsabile Settore Tecnico
Arch. Domenico Arcoraci

ELENCO ANNUALE

SETTORE	Denominazione dell'opera	Tipo di opera	Livello di progettazione	Ordine di priorità	Fonti di finanziamento e rispettivi capitoli di bilancio	Spesa prevista in migliaia di euro
Settore Edilizia: Strutture per attività culturali	Restauro di un antico frantoio ubicato nella frazione di Rinella	Restauro	Definitivo	Gen. 23 Sett 1 Cat. 1	Regione	€ 303.555,00
Settore Acque e fonti di energia: Reti idriche interne	Ristrutturazione della rete idrica - 1° Lotto	Ristrutturazione	Definitiva	Gen. 17 Sett 1 Cat. 1	Regione	€ 1.174.670,00
Settore Ambiente: Parchi e riserve naturali	Riqualificazione naturalistica delle aree comunali limitrofe al "Rifugio di Monte Rivi"	Recupero	Definitiva	Gen. 31 Sett 3 Cat. 2	Regione	€ 525.674,00
Settore Ambiente: Parchi e riserve naturali	Recupero di vari sentieri naturalistici del Comune di Leni	Recupero	Preliminare	Gen. 11 Sett 1 Cat. 1	Regione	€ 500.000,00
Settore Ambiente: Parchi e riserve naturali	Completamento esterno ed allestimento del Visitor Center in Valdichiesa	Completamento	Definitiva	Gen. 26 Sett 2 Cat. 4	Regione	€ 480.000,00
Settore Difesa del suolo: Consolidamenti	Completamento consolidamento del costone roccioso ad est del centro abitato della frazione di Rinella	Recupero	Preliminare	Gen. 21 Sett 2 Cat. 1	Regione	€ 725.000,00
Settore Opere marittime: Difesa delle coste e dei litorali	Protezione e ripascimento della spiaggia di Rinella - Completamento	Completamento	Definitiva	Gen. 7 Sett 1 Cat. 1	Regione	€ 3.650.000,00

Somma interventi previsti € 7.358.899,00

**Il Responsabile Settore Tecnico
Arch. Domenico Arcoraci**



Il Presidente invita il Consiglio a trattare l'argomento posto all'ordine del giorno coadiuvato dal Segretario e passa la parola al Sindaco che illustra i contenuti della proposta.

Dopo avere dato lettura della proposta allegata agli atti il Presidente pone la proposta ai voti per alzata di mano ottenendo il seguente esito:

Presenti e Votanti n.11

Favorevoli: n. 11

Astenuto: n. ==

Inoltre, con successiva votazione:

Presenti e Votanti n.11

Favorevoli: n. 11

Astenuto: n. ==

l'atto viene dichiarato immediatamente esecutivo

IL CONSIGLIO COMUNALE

VISTO l'argomento posto all'ordine del giorno;

VISTA la proposta di deliberazione accanto riportata corredata dei pareri di cui all'art.53 della legge n.142/90, recepita dall'art.1 comma 1 lett. i) della L.R. n.48/91;

RITENUTO che tale proposta è meritevole di approvazione;

VISTO il vigente Ordinamento A.EE.LL. come modificato ed integrato dalla L.R. N.48/91 ricettiva della legge n.142/90 e successive modifiche ed integrazioni;

Sulla scorta delle superiori votazioni.

DELIBERA

APPROVARE la proposta di deliberazione accanto riportata relativa all'argomento posto in oggetto che unitamente al presente deliberato costituisce l'intero atto deliberativo.

RENDERE la presente immediatamente esecutiva.

Il Presidente alle ore 16,45, non essendoci null'altro da deliberare dichiara chiusa la seduta.

-----ooOoo-----

Il presente verbale, salvo l'ulteriore lettura ed approvazione, ai sensi e per gli effetti dell'art 186 dell'ordinamento amministrativo degli Enti Locali nella Regione Siciliana approvato con Legge Regionale 15 marzo 1963 n 16, viene sottoscritto come segue:

IL PRESIDENTE
Ireneo Giardinello

Il Segretario Comunale
Abbate Francesco

Il Consigliere Anziano
Rando Rossella

Il sottoscritto Segretario comunale, visti gli atti d'Ufficio,

ATTESTA

che la presente deliberazione, in applicazione della legge regionale 3 dicembre 1991, n.44; e succ. modifiche e integrazioni.

è stata affissa all'albo pretorio comunale il giorno per rimanervi per quindici giorni consecutivi (art. 11, comma 1);

Dalla Residenza comunale, li

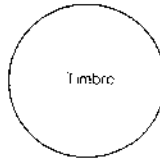

Il Segretario Comunale

Il sottoscritto Segretario Comunale, visti gli atti d'Ufficio,

ATTESTA

che la presente deliberazione, in applicazione della legge regionale 3 dicembre 1991, n.44, e s.m.i., pubblicata all'albo pretorio per quindici giorni consecutivi dal al come previsto dall'art. 11, a seguito degli adempimenti sopra attestati:

E' DIVENUTA ESECUTIVA IL GIORNO

decorsi 10 giorni dalla data di pubblicazione iniziale dell'atto (Art.12, comma 1)
 dall'atto.

Dalla Residenza comunale, li 20/11/2015

Il Segretario Comunale
Francesca M. M. M.